**ViennaFood**
DAS WIENER FRISCHMENÜSERVICE

**KARFREITAG**
Speisen für Karfreitag werden am Gründonnerstag geliefert

**SPEISEKARTE FÜR 13. WOCHE**
**25.03- 29.03.2024**
Bestellblatt für die KW 13.

| 13. KW | | MONTAG 25.03. | | DIENSTAG 26.03. | | MITTWOCH 27.03. | | DONNERSTAG 28.03. | | FREITAG 29.03. | | | Mo | Di | Mi | Do | Fr |
|---|---|---|---|---|---|---|---|---|---|---|---|---|---|---|---|---|---|
| A1 | Tagessuppe | Leberknödelsuppe A(C)G)L) | 4,30 | Zucchini-cremesuppe G)L) | 3,90 | Rindsuppe mit Wurzelgemüse und Grießnockerl A(C)G)L) | 4,50 | Erbsencremesuppe G)L) | 3,90 | Erdäpfel-Bärlauchcremesuppe G)L) | 3,50 | A1 | | | | | |
| BM1 | Bistro/ Manufaktur | Erdäpfel-Brokkoli Auflauf mit Rahm C)G)L) | 8,10 | Falafel mit Tomatengemüse und Bulgur A)L)H) | 8,90 | Krautfleckerl A)L) | 8,50 | Käsespätzle mit Speck und Röstzwiebel A(C)G)L) | 10,40 | | | BM1 | | | | | |
| BM2 | Bistro/ Manufaktur | Rindersaftfleisch mit Spiralen A)L)F)M) | 9,40 | Hühnerbällchen „Kiew Art“ mit Kartoffelpüree A(C)G)L) | 8,90 | Gebackenes Schweineschnitzel mit Petersilkartoffeln A(C)G) | 9,90 | Gebackener Karfiol mit Reis und Sauce Tartare A(C)G) | 8,90 | Hühner-Gemüse Wok mit Reis A)F)N) | 9,50 | BM2 | | | | | |
| BM3 | Bistro/ Manufaktur | Schweinefilet mit Eierschwammerl-Rahmsauce und Reis A)G)L) | 10,40 | Böhmisches Rindsgulasch mit Erdäpfelknödel A)C)G)L)M) | 9,50 | Chili con Carne mit Reis und Käse G)L) (HOT) | 9,50 | Köttbullar mit Kartoffel-püree und Preiselbeeren A)C)G)L)F) | 9,30 | | | BM3 | | | | | |
| BM4 | Bistro/ Manufaktur Pasta i Basta | Hühner-Paprika Geschnetzeltes mit Nockerl A)C)G)L) | 9,40 | Peanut Butter Chicken Curry mit Basmatireis G)F) (HOT) | 9,50 | Puten-Estragon Ragout mit Reis A)G)L) | 9,50 | Hühnergeschnetzeltes mit Bärlauch-Spargel-sauce und Butterreis A)G)L) | 9,50 | Grammelknödel mit Speckkraut und Bratensaft A)C)G)F)L) | 9,70 | BM4 | | | | | |
| BM5 | Bistro/ Manufaktur Pasta i Basta | Penne mit Schinken-Ei-Obersauce A)C)G)L) | 8,70 | Cremige Lachs-Gemüse Pappardelle mit Parmesan A)C)G)D) | 8,70 | Fussili mit Cremigen Thunfischragout / getrocknete Tomaten / Oliven A)G)L)D) | 8,90 | Lasagne Bolognese mit Tomaten-Basilikumsauce und Parmesan A)C)G)L) | 9,50 | Spaghetti Milanese mit Parmesan A)G) | 8,80 | BM5 | | | | | |
| D1 | Dessert | Zwetschkenknödel mit Butterbrösel A)C)G) | 5,40 | Apfelstrudel mit Vanilesauce A)C)G) | 4,70 | Marillenpalatschinken 2stk A)C)G) | 4,50 | Topfenknödel mit Beerenröster A)C)G) | 5,70 | Kaiserschmarren mit Zwetschkenröster A)C)G)F) | 5,70 | D1 | | | | | |
| V1 | Vegetarische | Überbackene Wrap mit Gemüsefülle & Salsa G, O, C, M, A, L (HOT) | 9,90 | Risotto Tricolor mit Parmesan C, G, O, L | 8,20 | Hirselaibchen mit Gemüseteller & Weißkäsedipper A, C, F, G, L, M, O | 7,70 | Pikante Käsespätzle mit Kürbiskernen ( HOT ) | 9,90 | Rigatoni in Lauchsauce mit Parmesan A, C, G, L | 8,90 | V1 | | | | | |
| V2 | Hausmannskost | Bengalisches Subji mit Basmatireis O (HOT) | 7,90 | Indisches Rajma (Bohnencurry) mit Jasminreis G, H, L (HOT) | 7,70 | Kichererbsencurry mit Rüben & Basmatireis mit Karotten (HOT) H, L, M | 7,90 | Rotes Linsencurry mit Grünem Masala-Reis (HOT) A, H, L | 7,90 | Brokkoli-Süßkartoffel-curry mit Basmatireis (HOT) G, H, O | 7,90 | V2 | | | | | |
| V3 | Vegetarisch & Asiatisch | Spaghetti Napoletana mit Parmesan A, C, G, L | 7,90 | Gnocchi in cremiger Paprikasauce mit Parmesan C, G, A, L | 8,90 | Vollkornpenne mit Gemüse & Mozzarella A, G, L, O | 8,70 | Tagliatelle Verdi in Champignonsauce & Räucherkäse G, A, L | 8,30 | Ricottalasagne mit Tomatensauce G, A, L | 8,90 | V3 | | | | | |
| V4 | Seitan | Seitan in Weichselsauce & Bulgur A, F, M, O, G, L | 7,50 | Thailändische Seitan-streifen mit Chili und Gemüse, gebratene Nudeln (Vegan)( HOT ) A, F, L, M, O | 7,90 | Maiseintopf mit saftigen Seitanwürfeln gebraten auf Zwiebeln (Vegan) O, L, A, F, M | 7,70 | Chili sin Carne mit Seitan, geriebenem Käse & Tortillachips ( HOT ) A, G, F, M, O | 9,70 | | | V4 | | | | | |
| VE1 | VEGANE Suppe | Selleriecremesuppe mit Apfelstücken & gerösteten Nüssen O, L, A, H | 4,40 | Maissuppe mit Schnittlauch L | 4,60 | Kokosmilchsuppe mit Mangopüree und Tapiokaperlen O | 4,90 | Grüne Minestrone O, L | 4,90 | Erdäpfelcremesuppe mit Kren verfeinert dazu Räuchertofu F, L, O, A | 4,90 | VE1 | | | | | |
| VE2 | VEGAN / Anti-Pilz-Diät | Asiatisches Gemüse mit Tofu & Jasminreis (HOT) F, L | 8,90 | Gemüse in Senfsauce mit Wedges A, M, O | 7,90 | Polenta mit Basilikum, Gemüse & Salsa (mit Süßungsmittel) ( HOT ) L, M, O, A | 8,20 | Quinoa mit Roter Rübe & Kapern L | 8,30 | Kichererbsen in Tomatensauce mit Jasminreis | 7,70 | VE2 | | | | | |
| VE3 | VEGANE Hauptspeise | Marokkanisches Gemüse-Süßkartoffel-ragout & Couscous A, L | 7,90 | Grießnudeln mit Marillenmarmelade A | 6,50 | Spaghetti mit Tomaten-, Brokkoli-, Olivenragout & veganem Parmesan A, H, M, O | 8,40 | Räuchertofu mit Gemüse & Naturreis mit Erdnüssen E, F | 9,10 | | | VE3 | | | | | |
| VM1 | VEGANES Menü-Combo | Selleriecremesuppe mit Apfelstücken & gerösteten Nüssen O, L, A, H<br>Marokkanisches Gemüse-Süßkartoffel-ragout & Couscous A, L | 10,90 | Maissuppe mit Schnittlauch L<br>Thailändische Seitan-streifen mit Chili und Gemüse, gebratene Nudeln (Vegan)( HOT ) A, F, L, M, O | 11,90 | Kokosmilchsuppe mit Mangopüree und Tapiokaperlen O<br>Polenta mit Basilikum, Gemüse & Salsa (mit Süßungsmittel) ( HOT ) L, M, O, A | 11,90 | Grüne Minestrone O, L<br>Quinoa mit Roter Rübe & Kapern L | 11,90 | | | VM1 | | | | | |
| | | | | | | | | | | | | | | | | | |
| | | | | | | | | | | | | | | | | | |

**ALLERGENE:** A - Gluten, B - Krebstiere, C - Eier, D - Fisch, E - Erdnüsse, F - Sojabohnen, G - Milch, H - Schalenfrüchte, L - Sellerie, M - Senf, N - Sesamsamen, O - Schwefeldioxid und Sulphite, P - Lupinen, R - Weichtiere

Änderungen vorbehalten. Keine Haftung für Druck- und Satzfehler. Alle Preise in Euro inkl. Steuern und Abgaben. Es gelten immer die Onlinepreise auf www.ViennaFood.at

BESTELLHOTLINE: 0664 885 14 168
ONLINE BESTELLUNG WWW.VIENNAFOOD.AT
Informationen, wie Nährwerte und Zutaten finden Sie im Onlinespeiseplan unter dem Symbol i
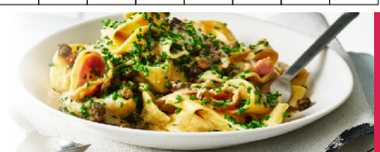
Vegetarisch
VEGAN